VENSELEC

Sistema de Ventanas y Puertas correderas con rotura de puente térmico, de fácil construcción, gran robustez y diseño moderno, con excelentes prestaciones térmicas y mecánicas.

Marco con desagües ocultos de gran capacidad.

Sistema de hojas de corte recto (90º) muy versátil, con distintas posibilidades de ejecución en obra.

Dimensiones base del sistema:
Marco: 71 mm. - Hoja: 48 mm.

Poliamidas reforzadas con fibra de vidrio, de 36 mm. y baja conductividad en la hoja y de 34 mm. en el Marco.

Espesor máximo de vidrio de 36 mm.

CORREDERA IT-71 EVO+

VENTANA 1800 x 2200 mm. / 2 Hojas

AIRE	AGUA	VIENTO	TÉRMICO U_W
4	7A	C5	1,4

Ensayos de Aire, Agua y Viento realizados por Ensatec con nº 257.056. Valor de transmitancia UF desde 2,0 W/m2 °K, según UNE-EN ISO 10077-2. Valor de transmitancia UW=1,4 W/m2 °K, para una ventana de 2,35 x 2,18 m. (L x H) con vidrio Ug=1,0 W/m2 °K, e intercalario aislante (siwsspacer).

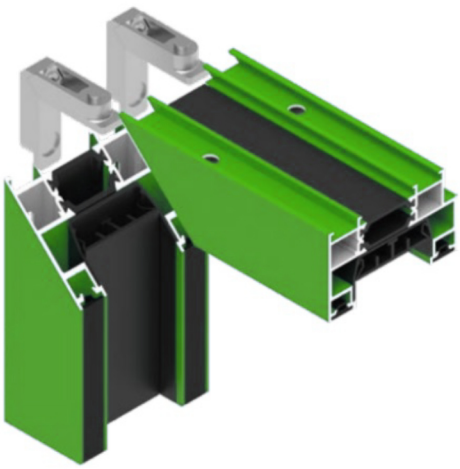

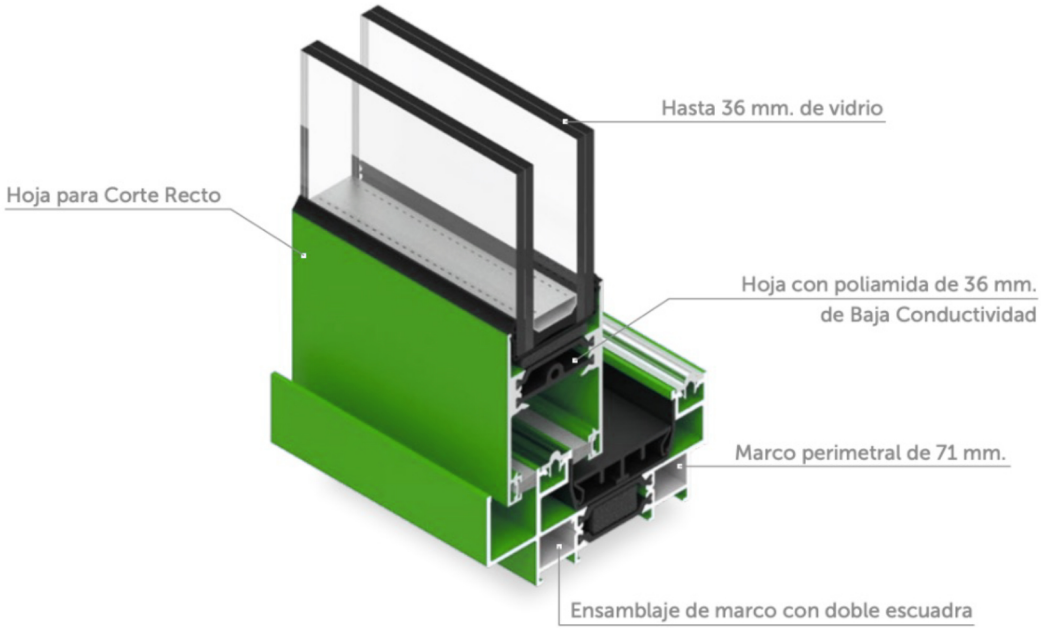

citesal sistemas